

## COME RAGGIUNGERCI

È possibile arrivare in treno, utilizzando le stazioni principali (Santa Maria Novella e Rifredi); l'Azienda Ospedaliero-Universitaria Careggi si trova a Firenze, nella zona periferica a nord della città, non distante dal centro cittadino, ed è raggiungibile, oltre che in auto, anche con tutti i mezzi pubblici di superficie (bus e taxi).

L'aeroporto cittadino ("Amerigo Vespucci" Peretola), situato a nord-ovest, a circa 6 km, collega la città di Firenze con le principali città italiane ed europee.

Attualmente l'area ospedaliera di Careggi e la viabilità circostante sono interessate da importanti opere di ammodernamento; ci scusiamo per i disagi dovuti ai numerosi cantieri, causa di inevitabili rallentamenti della mobilità.

## COME TROVARCI ALL'INTERNO DELL'OSPEDALE

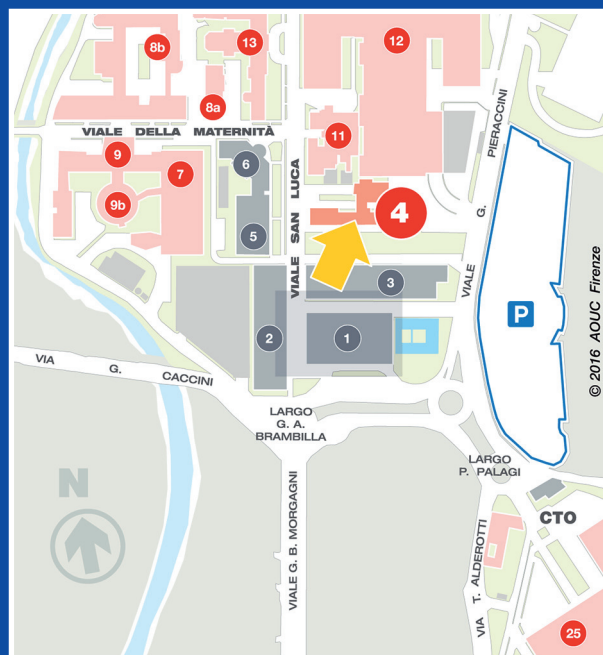

### Pad. 4 / Clinica Oculistica CENTRO INTEGRATO PER L'EDUCAZIONE E LA RIABILITAZIONE VISIVA "CARLO MONTI"

Telefono: 055.794.9881 (dal lunedì al venerdì)

Fax: 055.794.7626

E-mail: [ipovisione.firenze@aou-careggi.toscana.it](mailto:ipovisione.firenze@aou-careggi.toscana.it)

Azienda Ospedaliero-Universitaria Careggi  
Sede Legale: Largo G.A. Brambilla, 3 50134 - Firenze  
Centralino: Tel. 055.794.111  
[aouc@aou-careggi.toscana.it](mailto:aouc@aou-careggi.toscana.it) [aoucareggi@pec.it](mailto:aoucareggi@pec.it)

Ufficio Relazioni con il Pubblico: Tel. 055.794.7790  
[urp@aou-careggi.toscana.it](mailto:urp@aou-careggi.toscana.it)

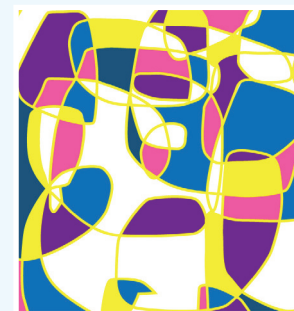

## CENTRO INTEGRATO PER L'EDUCAZIONE E LA RIABILITAZIONE VISIVA "CARLO MONTI"

Coordinatore:  
*Prof. Gianni Virgili*

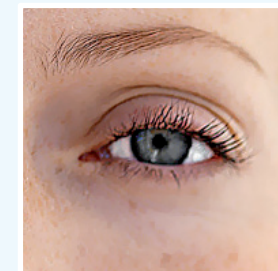

**Padiglione 4**  
**Clinica Oculistica**



Azienda  
Ospedaliero  
Universitaria  
Careggi



## COME SIAMO NATI

Il Centro è stato costituito dalla Regione Toscana nel 2000.

Dal 2015 ha sede presso l'Azienda Ospedaliero-Universitaria Careggi, a seguito di apposita convenzione con I.RI.FO.R. e con l'Agenzia Internazionale per la Prevenzione della Cecità / Comitato Regionale Toscano.

All'interno della convenzione:

- AOU Careggi garantisce la direzione del Centro, cura i rapporti con i soggetti convenzionati, la Regione Toscana, le altre ASL e l'AOU Meyer

- I.RI.FO.R. concorre alla gestione programmatoria e organizzativa del Centro e mette a disposizione il personale tecnico e professionale specializzato

- Agenzia Internazionale per la Prevenzione della Cecità / Comitato Regionale Toscano gestisce le attività di prevenzione del Centro e mette a disposizione la dotazione strumentale di cui definisce il fabbisogno

## CHI SIAMO

L'équipe di lavoro è formata da:

- oftalmologo (per l'età adulta ed evolutiva)
- psicologo
- ortottista assistente in oftalmologia
- terapista della neuropsicomotricità
- istruttore di autonomia personale
- istruttore di orientamento e mobilità
- istruttore di tecnologie informatiche

## FINALITÀ DEL CENTRO

- prevenire le conseguenze secondarie della minorazione visiva
- ottimizzare l'uso del residuo visivo, attivare i sensi vicarianti della vista e le strategie compensatorie
- favorire lo sviluppo di tutte le potenzialità nel bambino, nell'adulto e nell'anziano con minorazione visiva promuovendo la massima autonomia possibile

## IL CENTRO SI RIVOLGE A

IPOVEDENTI E NON VEDENTI di qualsiasi fascia di età

## INTERVENTI

- valutazione completa della funzione visiva
- preparazione del programma riabilitativo
- supporto psicologico individuale e familiare ed informazioni assistenziali
- stimolazione e riabilitazione visiva
- abilitazione visiva e neuropsicosensoriale; valutazione dei sussidi didattici (età evolutiva)
- prescrizione degli ausili
- addestramento al corretto uso degli ausili (ottico-elettronici-informatici)
- riabilitazione all'autonomia personale
- riabilitazione alla mobilità ed all'orientamento
- analisi delle condizioni ergonomiche ambientali del domicilio e del posto di lavoro